LINHA DE PRODUTOS

TSA

Telas Santo Antonio®

Introdução

Desde sua fundação em 1985, a TSA tem sido pioneira na fabricação de alambrados, expandindo progressivamente para diversos segmentos no setor de arames e ampliando sua linha de produtos.

Hoje, além do alambrado, fabricamos telas para avicultura, tela artística e telas hexagonais (mangueirão, galinheiro), atendendo uma vasta gama de clientes em diversos setores, como agropecuária, pecuária, aviários, construção civil e orquidários.

Uma empresa familiar que se profissionalizou ao longo de gerações e mantem sua essência focando na agilidade no tempo de resposta e facilidade na comunicação. Investimos de forma contínua na expansão de nossa fábrica, na adoção de novas tecnologias e em práticas sustentáveis.

Como solução em cercamentos, a TSA oferece segurança e opções personalizadas, moldadas por nossa tradição e experiência.

Telas Santo Antonio

Arames

Os arames da TSA são a matéria-prima exclusiva de nossas telas, disponíveis em versões galvanizadas e plastificadas para uma ampla gama de aplicações.

Nosso arame passa pelo processo chamado galvanização a fogo, conhecido por oferecer maior resistência e durabilidade dentre as demais formas de galvanização, proporcionando uma camada externa de zinco puro, oferecendo proteção contra corrosão. Já o revestimento com PVC oferece proteção adicional em áreas com maresia e quando a estética da tela é uma consideração importante.

Oferecemos uma variedade de bitolas para atender às suas necessidades, garantindo a escolha da espessura adequada para o seu projeto.

ARAMES

⚪ GALVANIZADO 🟢 PLASTIFICADO

BWG 12		BWG 14		BWG 16		BWG 18	
2,76 mm	3,80 mm	2,10 mm	2,80 mm	1,65 mm	2,20 mm	1,24 mm	1,90 mm
⚪	🟢	⚪	🟢	⚪	🟢	⚪	🟢

***Consultar opções de cores do plastificado.**

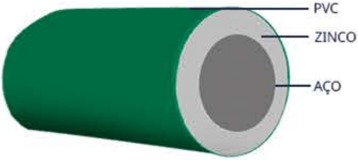

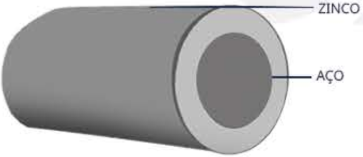

Alambrados

Os Alambrados TSA são ideais para delimitar terrenos, cercar áreas industriais, residenciais e poliesportivas.

Além de oferecer proteção, é uma opção econômica em comparação à construção de muros, garantindo um excelente custo-benefício e promovendo a visibilidade do ambiente, podendo ser instalado com facilidade e rapidez.

Fabricados com arame galvanizado a fogo e com a opção de revestimento em PVC, oferecemos soluções sob medida para garantir que seu alambrado atenda às suas necessidades.

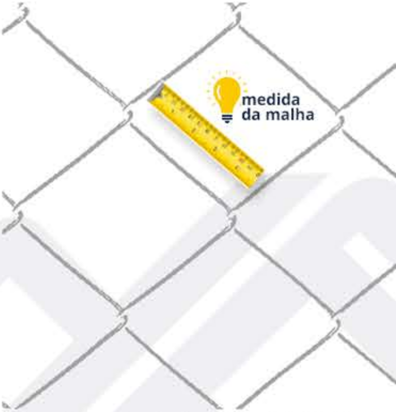

*Imagem aproximada a escala real (1"1/2 - 38,1mm)

Dicas TSA

A medição da malha é realizada em polegadas ou milímetros e é determinada pelo espaço entre os arames na abertura da tela, em diagonal, conforme ilustrado na figura acima.

● GALVANIZADO
🟢 PLASTIFICADO

	MALHAS													
ARAME	1"1/2 (38,1mm)		1"3/4 (44,45mm)		2" (50,80mm)		2"1/2 (63,50mm)		2"3/4 (69,85mm)		3"1/8 (79,38mm)		4" (101,6mm)	
BWG 10	●	🟢	●	🟢	●	🟢	●	🟢	●	🟢	●	🟢	●	🟢
BWG 12	●	🟢	●	🟢	●	🟢	●	🟢	●	🟢	●	🟢	●	🟢
BWG 14	●	🟢	●	🟢	●	🟢	●	🟢	●	🟢	●	🟢	●	🟢
BWG 16	●	🟢	●	🟢	●	🟢	●	🟢	●	🟢	●	🟢	●	🟢

ALTURA PRODUZIDA DE 0,60CM À 6M

***Consultar opções de cores do plastificado.**

Tela de Avicultura

A Tela de Avicultura proporciona proteção das aves em confinamento contra animais silvestres e aves de migração, garantindo segurança e prevenindo a propagação de doenças. Sua rápida instalação e excelente custo-benefício a tornam uma opção econômica em comparação com galpões com divisórias de parede, facilitando a divisão interna de lotes.

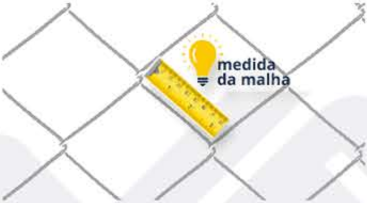

*Imagem aproximada a escala real (1" - 25,4mm)

Em conformidade com a Instrução

Normativa n° 56/2007 - MAPA - Ministério da Agricultura e Pecuária, que estabelecem padrões para a malha da tela. Sua versatilidade também a torna ideal para uso na piscicultura, quando na versão plastificada. Fabricada com arame galvanizado a fogo, oferecemos diversas medidas para atender às suas necessidades.

Dicas TSA

A medição da malha é realizada em polegadas ou milímetros e é determinada pelo espaço entre os arames na abertura da tela, em diagonal, conforme ilustrado na figura acima.

● GALVANIZADO ● PLASTIFICADO	MALHAS	
ARAME	**3/4" (19,05MM)**	**1" (25,40MM)**
BWG 12	✕	●
BWG 14	✕	●
BWG 16	●	●
BWG 18	●	●

ALTURA PRODUZIDA DE 0,60CM À 6M

Tela Artística

A Tela Ondulada Artística, também conhecida como Tela Quadrada ou

Tela Otis, é uma solução versátil e esteticamente agradável. Ideal para proteção de guarda-corpo, corrimãos, divisão de áreas, gôndolas, cestos industriais, plantações e amplamente utilizada em indústrias para garantir a proteção de máquinas e motores conforme as normas da ABNT. Fabricada com arame galvanizado a fogo ou com revestimento em PVC, oferecemos produção sob medida para projetos personalizados.

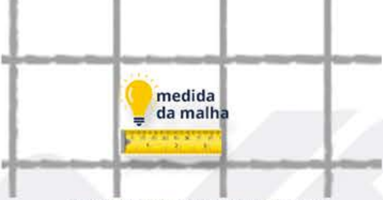

*Imagem aproximada a escala real (2,5cm)

Dicas TSA

A medição da malha é realizada em polegadas ou milímetros e é determinada pelo espaço entre os arames na abertura da tela, em diagonal, conforme ilustrado na figura acima.

⚪ GALVANIZADO
🟢 PLASTIFICADO

ARAME	1/2" 1cm		5/8" 1,5cm		7/8" 2cm		1" 2,5cm		1" 1/4 3cm		1" 5/8 4cm		1" 3/4 4,5cm		2" 5cm		2" 1/4 5,5cm	
BWG 8	✕	✕	✕	✕	✕	✕	✕	✕	✕	✕	⚪	🟢	✕	✕	✕	✕	✕	✕
BWG 10	✕	✕	⚪	🟢	✕	✕	⚪	🟢	⚪	🟢	⚪	🟢	⚪	🟢	✕	✕	⚪	🟢
BWG 12	✕	✕	⚪	🟢	⚪	🟢	⚪	🟢	⚪	🟢	⚪	🟢	✕	✕	⚪	🟢	✕	✕
BWG 14	⚪	🟢	⚪	🟢	⚪	🟢	⚪	🟢	⚪	🟢	✕	✕	✕	✕	✕	✕	✕	✕

MALHAS — ALTURA PRODUZIDA ATÉ 1,80M

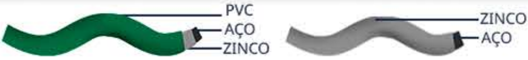

Linha Hexagonal Tela Mangueirão

A Tela Hexagonal Mangueirão é uma opção econômica e de ótimo custo-benefício para cercamento de áreas rurais e agropecuárias. Ideal para proteção de cultivos, demarcação de áreas agrícolas e criação de animais. Destaca-se pela fácil instalação e flexibilidade.

Em conformidade com a Norma ABNT NBR 10122 e fabricada com arame galvanizado a fogo.

Consulte nossas medidas.

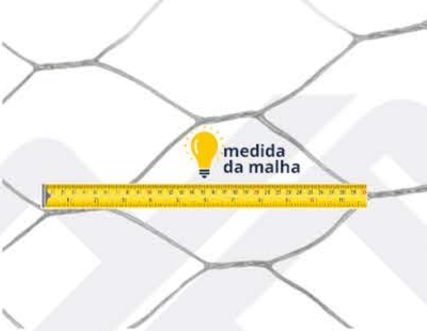

*Imagem aproximada a escala real (3" - 76,20mm)

Dicas TSA

A medição da malha é realizada em polegadas ou milímetros e é determinada pelo espaço entre os nós da tela, conforme ilustrado na figura acima.

Para medir a malha com precisão, utilize uma régua com marcações em centímetros.

● GALVANIZADO	MALHA	ALTURA DISPONÍVEL					
ARAME	3" (76,20MM)	0,80cm	1,00m	1,20m	1,50m	1,80m	2,00m
BWG 16	●	●	●	●	●	●	●
BWG 18	●	●	●	●	●	●	●

Tela Galinheiro

A Tela Hexagonal de Galinheiro oferece uma estrutura mais delicada, proporcionando maleabilidade e leveza. É uma excelente escolha para a criação de galinhas e outras aves, assim como para o cercamento de animais de pequeno porte. Fabricada com arame galvanizado a fogo, garante proteção contra predadores e evita fugas indesejadas.

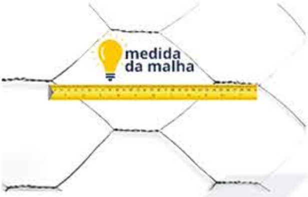

*Imagem aproximada a escala real (2" - 50,8mm)

Consulte nossas medidas disponíveis.

Dicas TSA

A medição da malha é realizada em polegadas ou milímetros e é determinada pelo espaço entre os nós da tela, conforme ilustrado na figura acima.

Para medir a malha com precisão, utilize uma régua com marcações em centímetros.

● GALVANIZADO	MALHA	ALTURA DISPONÍVEL		
ARAME	2" (50.80MM)	1,00m	1,50m	1,80m
BWG 18	●	●	●	●
BWG 22	●	●	●	●
BWG 23	●	●	●	●

Tela Pinteiro

A Tela Hexagonal Pinteiro é uma opção prática e versátil para cercamentos de hortas e criação de animais de pequeno porte, como pintos e codornas. Apesar de sua delicadeza devido ser uma tela mais leve, é fabricada com arame galvanizado a fogo, garantindo proteção contra corrosão e desgaste, proporcionando uma vida útil prolongada. Sua instalação é rápida, tornando-a uma escolha conveniente para diversos projetos.

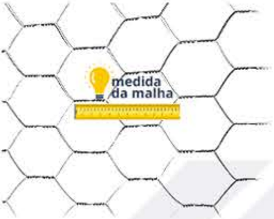

*Imagem aproximada a escala real (1" - 25,4mm)

Dicas TSA

A medição da malha é realizada em polegadas ou milímetros e é determinada pelo espaço entre os nós da tela, conforme ilustrado na figura acima.

Para medir a malha com precisão, utilize uma régua com marcações em centímetros.

● GALVANIZADO	MALHA	ALTURA DISPONÍVEL	
ARAME	1" (25.40MM)	1,00m	1,50m
BWG 18	✕	✕	✕
BWG 22	●	●	●
BWG 23	✕	✕	✕

Tela Viveiro

A Tela Hexagonal Viveiro garante proteção para sua criação de aves ou animais de pequeno porte contra predadores, como roedores. Com sua aplicação na construção civil, essa tela é utilizada em uma variedade de projetos, como concretagem e proteção em andaimes. Se destaca pela facilidade de instalação devido sua leveza e flexibilidade, enquanto sua durabilidade é assegurada por sua confecção em arame galvanizado a fogo.

Consulte nossas medidas.

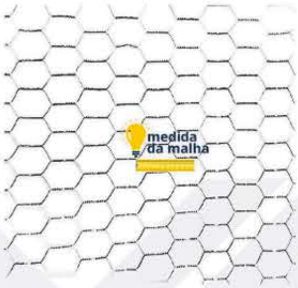

*Imagem aproximada a escala real (1/2" - 12,7mm)

Dicas TSA

A medição da malha é realizada em polegadas ou milímetros e é determinada pelo espaço entre os nós da tela, conforme ilustrado na figura acima.

Para medir a malha com precisão, utilize uma régua com marcações em centímetros.

● GALVANIZADO	MALHA	ALTURA DISPONÍVEL
ARAME	1/2" (12.70MM)	1,00m
BWG 22	✕	✕
BWG 23	✕	✕
BWG 24	●	●

Hastes para orquídeas

As Hastes para Orquídeas também conhecidas como Tutores para Plantas, são amplamente utilizadas por grandes produtores e orquidários devido ser uma solução versátil para fornecer suporte adequado às flores que não conseguem manter sua sustentação sozinha, evitando assim, a quebra devido ao peso elevado ou ventos fortes.

São fabricadas com arame galvanizado a fogo com revestimento em PVC. Consulte nossas cores e medidas disponíveis.

Consulte nossas medidas disponíveis.

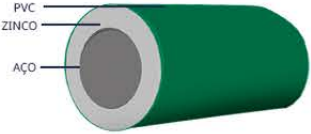

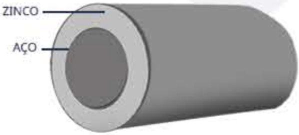

Produtos Agropecuários

	RESISTÊNCIA	ESPESSURA	GALVANIZAÇÃO	METRAGEM	PESO
ARAME LISO OVALADO	700Kgf	2,4x3,0mm (15x17)	LEVE	500	22,9KG
	700Kgf	2,4x3,0mm (15x17)	LEVE	1000	45KG

	RESISTÊNCIA	ESPESSURA	TORÇÃO DOS FIOS	GALVANIZAÇÃO	DISTÂNCIA ENTRE AS FARPAS	METRAGEM DISPONÍVEL	PESO
ARAME FARPADO	250Kgf	1,60mm	ALTERNADA	LEVE	125mm	250 metros	10,5 Kg
	250Kgf	1,60mm	ALTERNADA	LEVE	125mm	500 metros	21 Kg
	400Kgf	2,20mm	CONTÍNUA	LEVE	125mm	400 metros	28Kg

Produtos Agropecuários

CATRACA	ALTURA	LARGURA	PROFUNDIDADE
	5,5cm	6,5cm	4,0cm
	PESO APROX.	ESPESSURA DA CHAPA	RESISTÊNCIA A TRAÇÃO
	180 gramas	2mm	2500KGF
	GALVANIZADA A FOGO		

GRAMPO PARA CERCA

OPÇÃO POLIDO OU GALVANIZADO, NAS MEDIDAS 19X11

ARAME PARA CERCA ELÉTRICA	ROLOS	CARGA DE RUPTURA
	500 metros	500 Kgf
	1000 metros	
	BITOLA	2,10mm
TRIPLA CAMADA DE GALVANIZAÇÃO		

Produtos Agropecuários

ARAME GALVANIZADO KILO	
BWG 10	BWG 12
BWG 14	BWG 16
BWG 18	BWG 20
BWG 22	BWG 23
OPÇÕES EM ROLOS DE 1 KG	

CONCERTINA	**DIÂMETRO**	**30cm**	**45cm**
	VOLTAS	**50**	**40**
	ESPAÇAMENTO	**20cm**	**25cm**
	RENDIMENTO	**8m**	**10m**
	PASSO LAMINAS	**5cm**	**5cm**

Entre em contato conosco para obter mais informações sobre nossos produtos, fazer pedidos ou esclarecer dúvidas.

15 99812.3494

www.telassantoantonio.com.br

TSA

Telas Santo Antonio®

Rua Maria do Bonsucesso Proença de Moraes, 202
Vila Progresso - CEP: 18214-570 / Itapetininga-SP